

P.U.G COMUNA BENESAT JUDEȚUL SĂLAJ

PLAN DE ÎNCADRARE ÎN TERITORIU

LEGENDĂ

- LIMITE**
- LIMITA TERITORIULUI JUDEȚEAN
 - LIMITA UNITĂȚII ADMINISTRATIV-TERITORIALE
 - LIMITĂ INTRAVILAN PROPUS
 - INTRAVILANUL LOCALITĂȚILOR VECINE
 - LIMITE CADASTRALE
 - LIMITĂ ZONĂ CENTRALĂ
 - ARII NATURALE PROTEJATE
 - MONUMENTE ISTORICE CONFORM L.M.I
 - OBIECTIVE PROPUSE PENTRU CLASARE
 - SITURI ARHEOLOGICE
- ZONE DE PROTECȚIE/INTERDICȚIE**
- ZONĂ DE PROTECȚIE OBIECTIV CU VALOARE DE PATRIMONIU - MONUMENT ISTORIC
 - ZONĂ DE PROTECȚIE OBIECTIV PROPUS PENTRU CLASARE ÎN L.M.I.
 - ZONĂ DE PROTECȚIE FAȚĂ DE SITURILE ARHEOLOGICE
 - ZONĂ DE PROTECȚIE FAȚĂ DE LINIA DE MEDIE TENSIUNE 12m
 - ZONĂ DE SIGURANȚĂ FAȚĂ DE CALEA FERATĂ - 20m
 - ZONE DE PROTECȚIE FAȚĂ DE INFRASTRUCTURA TEHNICĂ :
 - față de calea ferată 100m DIN AX
 - față de drumul județean 196 - 20m din ax
 - față de drumul județean 108A - 20m din ax
 - ZONĂ DE PROTECȚIE PE BAZA NORMELOR SANITARE
 - ZONĂ INUNDABILĂ
 - ZONĂ RISC ALUNECĂRI DE TEREN
- CĂI DE COMUNICATIE**
- DRUM JUDEȚEAN
 - DRUM COMUNAL
 - STRADĂ/DRUM EXPLOATARE
 - STRĂZI PROPUSE
 - STRĂZI EXISTENTE ȘI DRUMURI DE EXPLOATARE PROPUSE PENTRU MODERNIZARE
 - CALE FERATĂ
 - POD PROPUS
 - DIG PROPUS
- RETELE EDILITARE**
- LINIE AERIANA ELECTRICĂ ÎNALTĂ TENSIUNE 400 kv
 - LINIE AERIANA ELECTRICĂ MEDIE TENSIUNE 20 kv
 - POST TRANSFORMARE
 - CONDUCTĂ DE TRANSPORT GAZE NATURALE
 - CONDUCTĂ MAJORĂ DE CANALIZARE MENAJERĂ
- CATEGORII DE FOLOSINȚĂ A TERENURILOR**
- TERENURI PENTRU CONSTRUCȚII ȘI AMENAJĂRI
 - ARABIL
 - PĂȘUNI
 - FÂNEȚE
 - LIVEZI
 - VII
 - PĂDURI
 - NEPRODUCTIV
 - CĂI DE COMUNICATIE FERROVIARĂ
 - APE

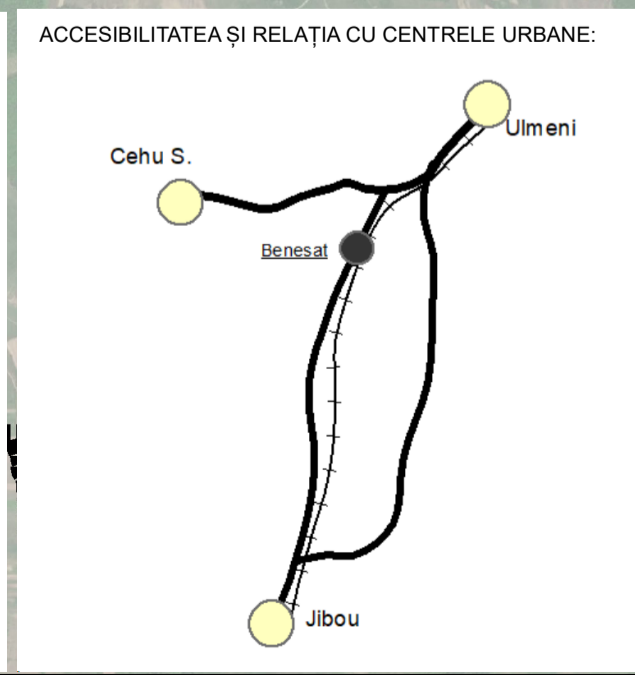
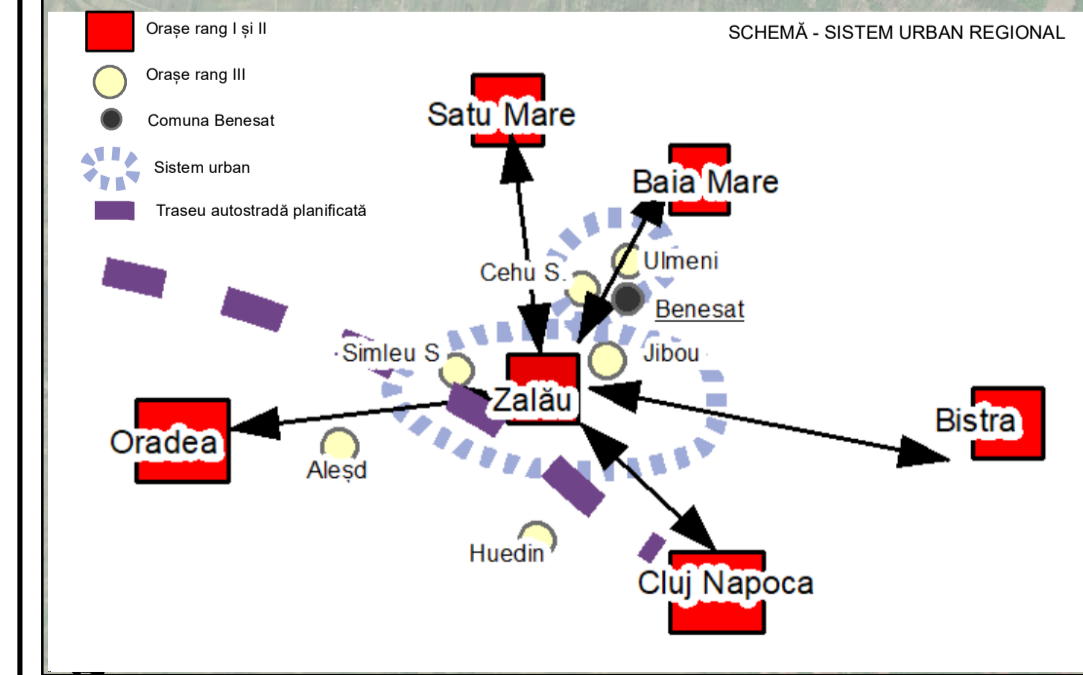
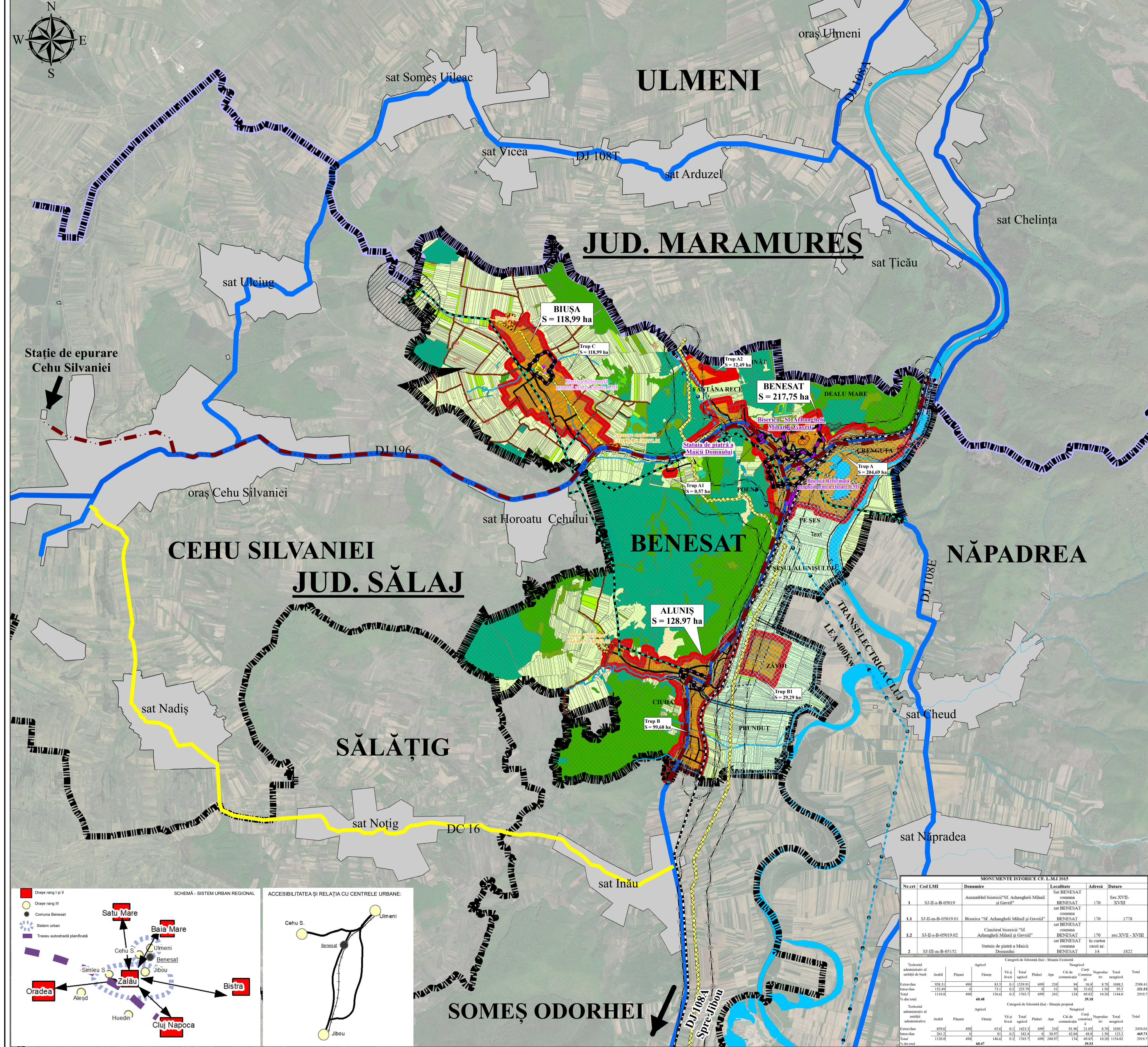

MONUMENTE ISTORICE CF. L.M.I 2015									
Nr.crt	Cod LMI	Denumire	Localitate	Adresa	Datare				
1	SJ-II-a-B-05019	Ansamblul bisericii "Sf. Arhangheli Mihail și Gavriil"	Sat BENESAT comuna BENESAT sat BENESAT comuna BENESAT	170	Sec.XVII-XVIII				
1.1	SJ-II-a-B-05019.01	Biserica "Sf. Arhangheli Mihail și Gavriil"	Sat BENESAT comuna BENESAT sat BENESAT	170	1778				
1.2	SJ-II-a-B-05019.02	Cintirul bisericii "Sf. Arhangheli Mihail și Gavriil"	Sat BENESAT comuna BENESAT sat BENESAT	170	sec.XVII - XVIII				
2	SJ-III-a-B-05152	Statuia de piatră a Maicii Domnului	Sat BENESAT comuna BENESAT	la curtea casei nr. 14	1822				

Teritoriul administrativ al unității de bază	Categori de folosință (ha) - Situație existentă											
	Arabil	Pășuni	Fânețe	Vii și livezi agricole	Total agricol	Păduri	Ape	Căi de comunicație	Clădiri de comunicație	Total		
Existențian	988,31	498	83,5	0,1	1570,91	699	210	94	36,8	8,70	1048,5	2588,41
Intențian	152,84	0	73,1	0,2	226,15	0	311	30	31,02	1,50	95,5	201,65
Total	1141,15	498	156,6	0,3	1797,06	699	241	124	69,82	10,20	1144,0	2790,07
% din total	66,48										39,18	

Teritoriul administrativ al unității de bază	Categori de folosință (ha) - Situație propusă											
	Arabil	Pășuni	Fânețe	Vii și livezi agricole	Total agricol	Păduri	Ape	Căi de comunicație	Clădiri de comunicație	Total		
Existențian	859,4	498	65,4	0,1	1423,3	699	210	91,90	21,85	8,70	1030,7	2454,01
Intențian	261,2	0	81	0,2	342,4	0	30,97	42,04	48,8	1,50	123,3	465,71
Total	1120,6	498	146,4	0,3	1765,7	699	240,97	134	69,65	10,20	1154,02	2919,72
% din total	66,47										39,53	

PROIECTANT GENERAL S.C.AEDILIS PROIECT S.R.L.		BENEFICIAR: Comuna BENESAT		PROIECT AED-PIG-09-2019
BAIA MARE		DENUMIRE PROIECT: PLAN URBANISTIC GENERAL		FAZA P.U.G.
SCARA	1:25.000	DENUMIRE PLANȘĂ PLAN DE ÎNCADRARE ÎN TERITORIU		PLANȘA
INTOCMIT	urb. ing. group Camelia FAUR	DATA	2023	

Dreptul de publicare sau multiplicare a acestui document aparține în exclusivitate societății AEDILIS PROIECT Baia Mare. Reproducerea conținutului este posibilă numai cu acordul prealabil scris al autorului. © Copyright. AEDILIS PROIECT 2017